



PARCHI MARINI  
CALABRIA

# *Calendario* **2023**



Nudibranchio Flabelina affinis - PH Francesco Pacienza

[WWW.PARCHIMARINICALABRIA.IT](http://WWW.PARCHIMARINICALABRIA.IT) - [WWW.FACEBOOK.COM/PARCHIMARINICALABRIA](https://WWW.FACEBOOK.COM/PARCHIMARINICALABRIA) - [WWW.INSTAGRAM.COM/PARCHIMARINICALABRIA](https://WWW.INSTAGRAM.COM/PARCHIMARINICALABRIA)



Nudibranchio Flabelina - PH Mauro Finotti

# Gennaio | 2023

lun	2	9	16	23	30
mar	3	10	17	24	31
mer	4	11	18	25	
gio	5	12	19	26	
ven	6	13	20	27	
sab	7	14	21	28	
dom	1	8	15	22	29



PARCHI MARINI  
CALABRIA



Aplysia depilans su prato di Acetabularia - PH Francesco Pacienza

# Febbraio | 2023

lun		6	13	20	27
mar		7	14	21	28
mer	1	8	15	22	
gio	2	9	16	23	
ven	3	10	17	24	
sab	4	11	18	25	
dom	5	12	19	26	



PARCHI MARINI  
CALABRIA

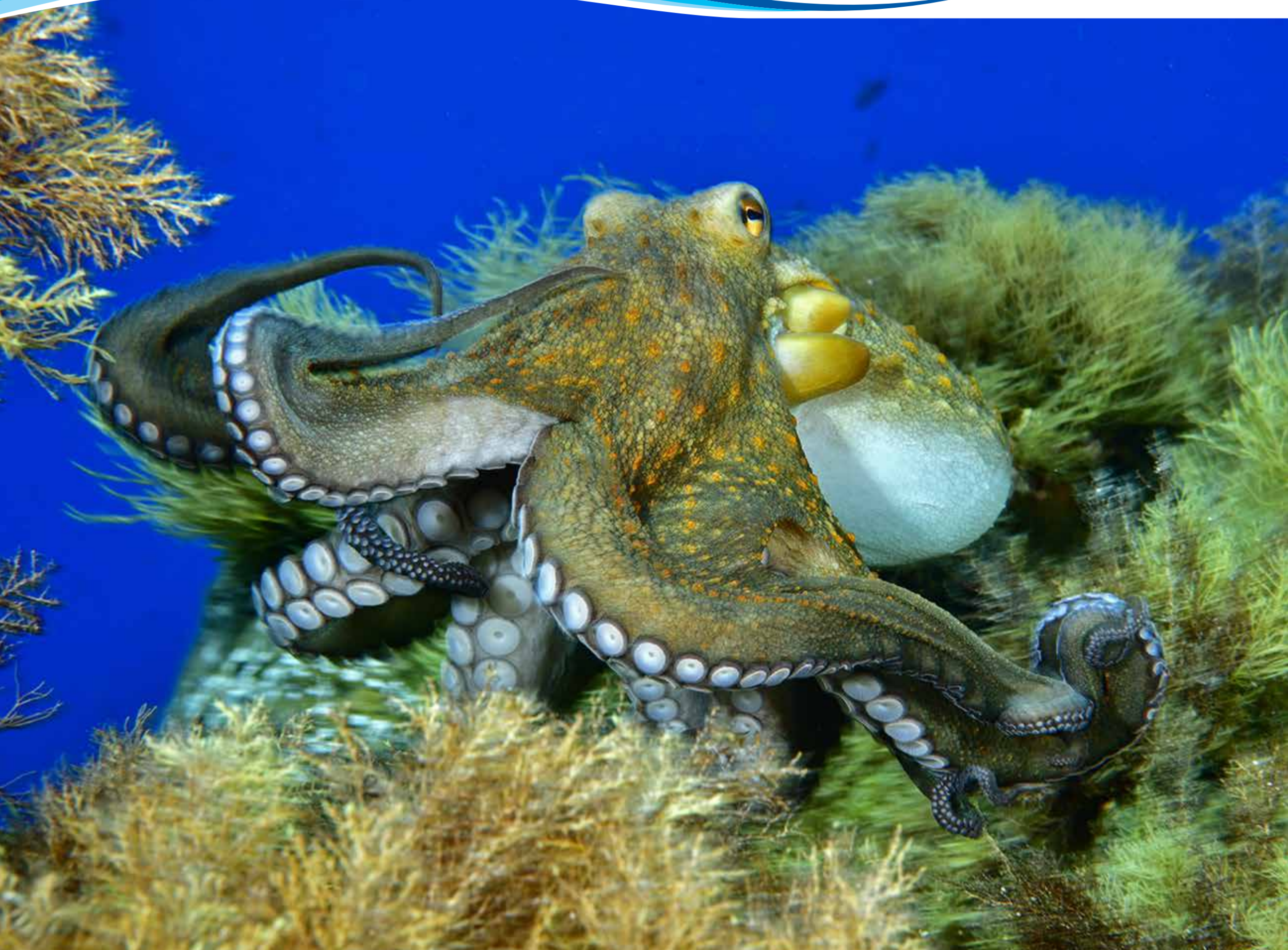

Polpo - PH Francesco Sesso

# Marzo | 2023

lun		6	13	20	27
mar		7	14	21	28
mer	1	8	15	22	29
gio	2	9	16	23	30
ven	3	10	17	24	31
sab	4	11	18	25	
dom	5	12	19	26	



PARCHI MARINI  
CALABRIA



Murena - PH Marco Procopio

# Aprile | 2023

lun		3	10	17	24
mar		4	11	18	25
mer		5	12	19	26
gio		6	13	20	27
ven		7	14	21	28
sab	1	8	15	22	29
dom	2	9	16	23	30



PARCHI MARINI  
CALABRIA



Tartaruga marina Caretta caretta - PH Maria Assunta Menniti

# Maggio | 2023

lun	1	8	15	22	29
mar	2	9	16	23	30
mer	3	10	17	24	31
gio	4	11	18	25	
ven	5	12	19	26	
sab	6	13	20	27	
dom	7	14	21	28	



PARCHI MARINI  
CALABRIA



Granchio - PH Ernesto Sestito

# Giugno | 2023

lun		5	12	19	26
mar		6	13	20	27
mer		7	14	21	28
gio	1	8	15	22	29
ven	2	9	16	23	30
sab	3	10	17	24	
dom	4	11	18	25	



PARCHI MARINI  
CALABRIA



Cavalluccio marino (*Hippocampus*) - PH Giovanni Laganà

# Luglio | 2023

lun		3	10	17	24	31
mar		4	11	18	25	
mer		5	12	19	26	
gio		6	13	20	27	
ven		7	14	21	28	
sab	1	8	15	22	29	
dom	2	9	16	23	30	



PARCHI MARINI  
CALABRIA





Madrepore arancioni - PH Massimo Sdanganelli

# Agosto | 2023

lun		7	14	21	28
mar	1	8	15	22	29
mer	2	9	16	23	30
gio	3	10	17	24	31
ven	4	11	18	25	
sab	5	12	19	26	
dom	6	13	20	27	



PARCHI MARINI  
CALABRIA



Nudibranchio Berghia Coerulescens - PH Raffaele Picardi

# Settembre | 2023

lun		4	11	18	25
mar		5	12	19	26
mer		6	13	20	27
gio		7	14	21	28
ven	1	8	15	22	29
sab	2	9	16	23	30
dom	3	10	17	24	



PARCHI MARINI  
CALABRIA



Ventagli di Gorgonia - PH Giorgio Maria Chiappetta

# Ottobre | 2023

lun	2	9	16	23	30
mar	3	10	17	24	31
mer	4	11	18	25	
gio	5	12	19	26	
ven	6	13	20	27	
sab	7	14	21	28	
dom	1	8	15	22	29



PARCHI MARINI  
CALABRIA



Capone gallinella (*Chelidonichthys Lucerna*) - PH Paolo Palladino

# Novembre | 2023

lun		6	13	20	27
mar		7	14	21	28
mer	<b>1</b>	8	15	22	29
gio	2	9	16	23	30
ven	3	10	17	24	
sab	4	11	18	25	
dom	<b>5</b>	<b>12</b>	<b>19</b>	<b>26</b>	



PARCHI MARINI  
CALABRIA



Giglio di Mare (*Antedon Mediterranea*) - PH Fabrizio Fabroni

# Dicembre | 2023

lun		4	11	18	25
mar		5	12	19	26
mer		6	13	20	27
gio		7	14	21	28
ven	1	8	15	22	29
sab	2	9	16	23	30
dom	3	10	17	24	31



PARCHI MARINI  
CALABRIA



Nudibranchio Tethys fimbria - PH Francesco Sesso



PARCHI MARINI  
CALABRIA

**L'Ente per i Parchi Marini Regionali** è un ente strumentale della Regione Calabria. Nasce dall'accorpamento dei pre-esistenti cinque parchi marini regionali (Parco Marino Regionale "Riviera dei Cedri", Parco Marino Regionale "Baia di Soverato", Parco Marino Regionale "Costa dei Gelsomini", Parco Marino Regionale "Scogli di Isca" e Parco Marino Regionale "Fondali di Capocozzo - S. Irene Vibo Marina - Pizzo - Capo Vaticano - Tropea") che mantengono la perimetrazione individuata nelle leggi istitutive.

L'E.P.M.R. ha una estensione di 4.953,65 ettari ed interessa le aree costiere e marine calabresi più rappresentative e di pregio dal punto di vista paesaggistico, naturalistico e biologico.

Fanno parte dell'Ente le due uniche Isole Calabresi, l'Isola di Dino e l'Isola di Cirella, gli scogli di Isca (noti come "Isca Grande" ed "Isca Piccola"), le coste rocciose ed i fondali di Tropea e Capo Vaticano, segnalati come uno degli esempi più belli di flora e fauna mediterranea. Nel perimetro del Parco sono presenti 8 Siti di Importanza Comunitaria (SIC Fondali marini dell'Isola di Dino-Capo Scalea IT9310035, SIC Fondali marini dell'Isola CirellaDiamante IT9310036, SIC Isola di Dino (IT9310034), SIC Isola di Cirella (IT9310037), SIC Spiaggia di Brancaleone (IT9350160), SIC Fondali di Capocozzo S. Irene (IT9340094), SIC Fondali di Pizzo Calabro (IT9340092), SIC Fondali di Capo Vaticano (IT9340093).

Tra le specie si segnala la presenza nella Baia di Soverato dell'*Hippocampus hippocampus* e *Hippocampus guttulatus*, le uniche due specie di signatidi della subfamiglia hippocampinae presenti lungo le coste italiane e della "caretta caretta" che nidifica abitualmente nel tratto costiero compreso tra Capo Bruzzano a nord e Punta di Spropoli a sud.

I fondali ricadenti nell'area del Parco sono caratterizzati da uno degli esempi più belli di flora e fauna mediterranea e sono caratterizzati da prateria di *Posidonia climax*, ad alta biodiversità, praterie di margherite di mare, spirografi, spugne. Oltre alla grande ricchezza della diversità biologica è stata rilevata la presenza, sino a pochi anni fa sconosciuta, di importanti colonie di coralligeno con gorgonie (*Paramuricea clavata*), corallo nero (*Antipathella subpinnata*) e falso corallo nero (*Savalia savaglia*).

Oltre alle competenze di tutela, conservazione e valorizzazione delle aree parco, l'E.P.M.R. è stato individuato dalla Giunta Regionale (D.G.R. n. 378/2018) quale Ente Gestore di 28 Zone Speciali di Conservazione (Z.S.C.), 20 delle quali esterne alla perimetrazione dei parchi marini, con una estensione di ha 12.816 distribuiti su tutto il territorio costiero e marino della Calabria.